СТРУКТУРНАЯ СХЕМА МБУК «КТЦ» ГОРОДСКОЙ ОКРУГ СТУПИНО г. СТУПИНО

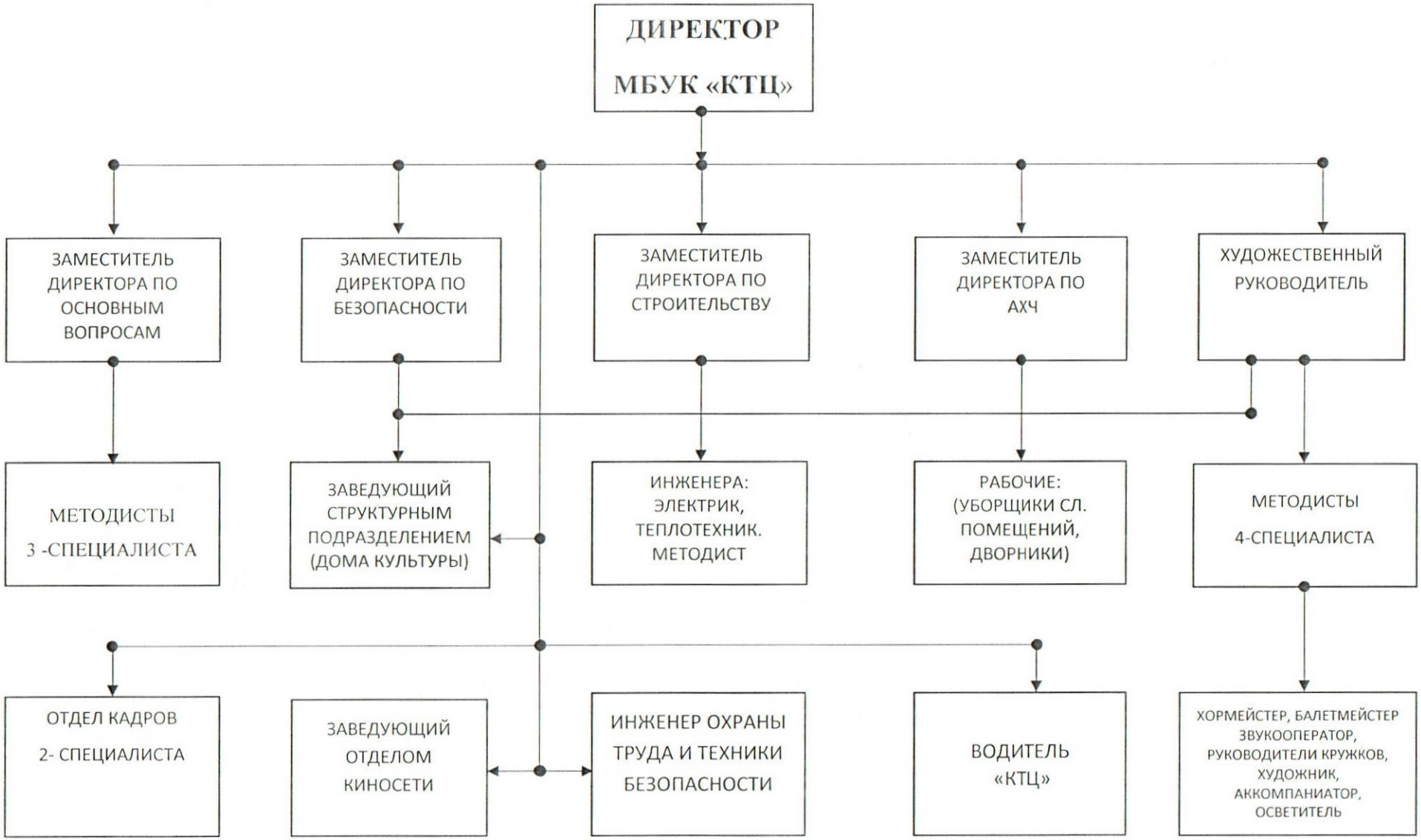

При решении оперативных вопросов руководители структурных подразделений подчиняются заместителям директора и художественному руководителю МБУК «КТЦ»

Директор МБУК «КТЦ» И.С. Ухабова